



CPP

COMITÊ PERMANENTE DE PALETIZAÇÃO

1ª REUNIÃO / NOVA FASE



São Paulo, 19 de Dezembro de 2017.



CPP – COMITÊ PERMANENTE DE PALETIZAÇÃO

ENTIDADES



ASSOCIAÇÃO BRASILEIRA
DE ATACADISTAS E
DISTRIBUIDORES DE PRODUTOS
INDUSTRIALIZADOS



Associação Brasileira das
Indústrias da Alimentação



ASSOCIAÇÃO BRASILEIRA DA INDÚSTRIA
DE ARMAZENAGEM FRIGORIFICADA



Associação Brasileira da Indústria de
Higiene Pessoal, Perfumaria e Cosméticos



ASSOCIAÇÃO BRASILEIRA DAS INDÚSTRIAS
DE PRODUTOS DE LIMPEZA E AFINS



ABIR

Associação Brasileira das
Indústrias de Refrigerantes
e de Bebidas não Alcoólicas



ABRAFARMA

Associação Brasileira de Redes de Farmácias e Drogarias



Ass. Nac. dos Prod. de Paletes e Embalagens de Madeira



ASSOCIAÇÃO NACIONAL DOS FABRICANTES
DE IMPLEMENTOS RODOVIÁRIOS



Brasil

ASSOCIAÇÃO
BRASILEIRA
DE AUTOMAÇÃO

SETCESP

SINDICATO DAS EMPRESAS DE TRANSPORTE DE CARGAS DE SÃO PAULO E REGIÃO



SINDICERV

SINDICATO NACIONAL DA INDÚSTRIA DA CERVEJA



SINDUSFARMA

SINDICATO DA INDÚSTRIA DE PRODUTOS
FARMACÉUTICOS NO ESTADO DE SÃO PAULO

CPP – COMITÊ PERMANENTE DE PALETIZAÇÃO

PAUTA DA REUNIÃO

1. APRESENTAR OS MEMBROS QUE PELA PRIMEIRA VEZ ESTARÃO JUNTOS NUM COMITÊ DESSA NATUREZA;
2. CADA UM APRESENTAR SUA ASSOCIAÇÃO E SEU PAPEL NA CADEIA DE ABASTECIMENTO DOS SUPERMERCADOS;
3. APRESENTAR O HISTÓRICO DO PBR DESDE A SUA CRIAÇÃO ATÉ O MOMENTO;
4. EXPLICAR ESSA NOVA FASE DE GOVERNANÇA E COMPLIANCE. PORQUE USAR O PBR?
5. APRESENTAR OS DESENHOS E O PAPEL DO IPT (QUE ESTARÁ PRESENTE);
6. EXPLANAR SOBRE O PAPEL DO CPP E SUA MISSÃO;
7. APRESENTAR O REGULAMENTO INTERNO;
8. MONTAR A AGENDA PARA 2018;
9. PALAVRA LIVRE PARA COMENTÁRIOS E SUGESTÕES.

METODOLOGIA

TECNICA PROJETO

PBR - 1990



Superbiper

REVISTA DA ASSOCIAÇÃO
BRASILEIRA DOS SUPERMERCADOS

Julho
1990
Nº 7
Ano 16



Paleta
Uma boa idéia
que deu certo.

Sial
LANÇAMENTOS
DO BRASIL EM
DESTAQUE

A EVOLUÇÃO DO PBR

METODOLOGIA UTILIZADA

FLUXOGRAMA PARA PLANEJAMENTO INTEGRAL DO PALETE DE DISTRIBUIÇÃO NACIONAL

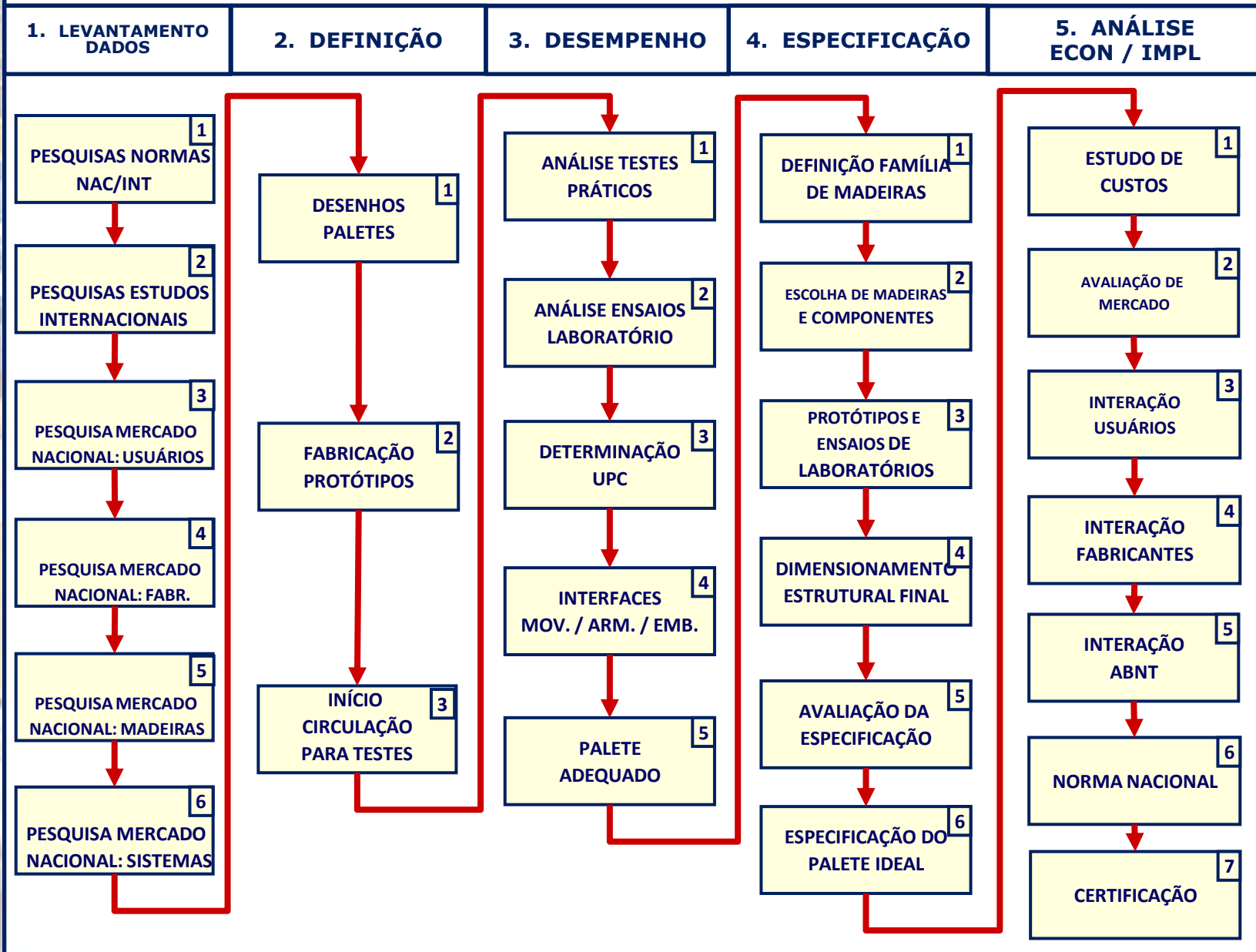

SEQUENCIA LÓGICA

ETAPAS PARA IMPLANTAÇÃO DO PALETE PADRÃO

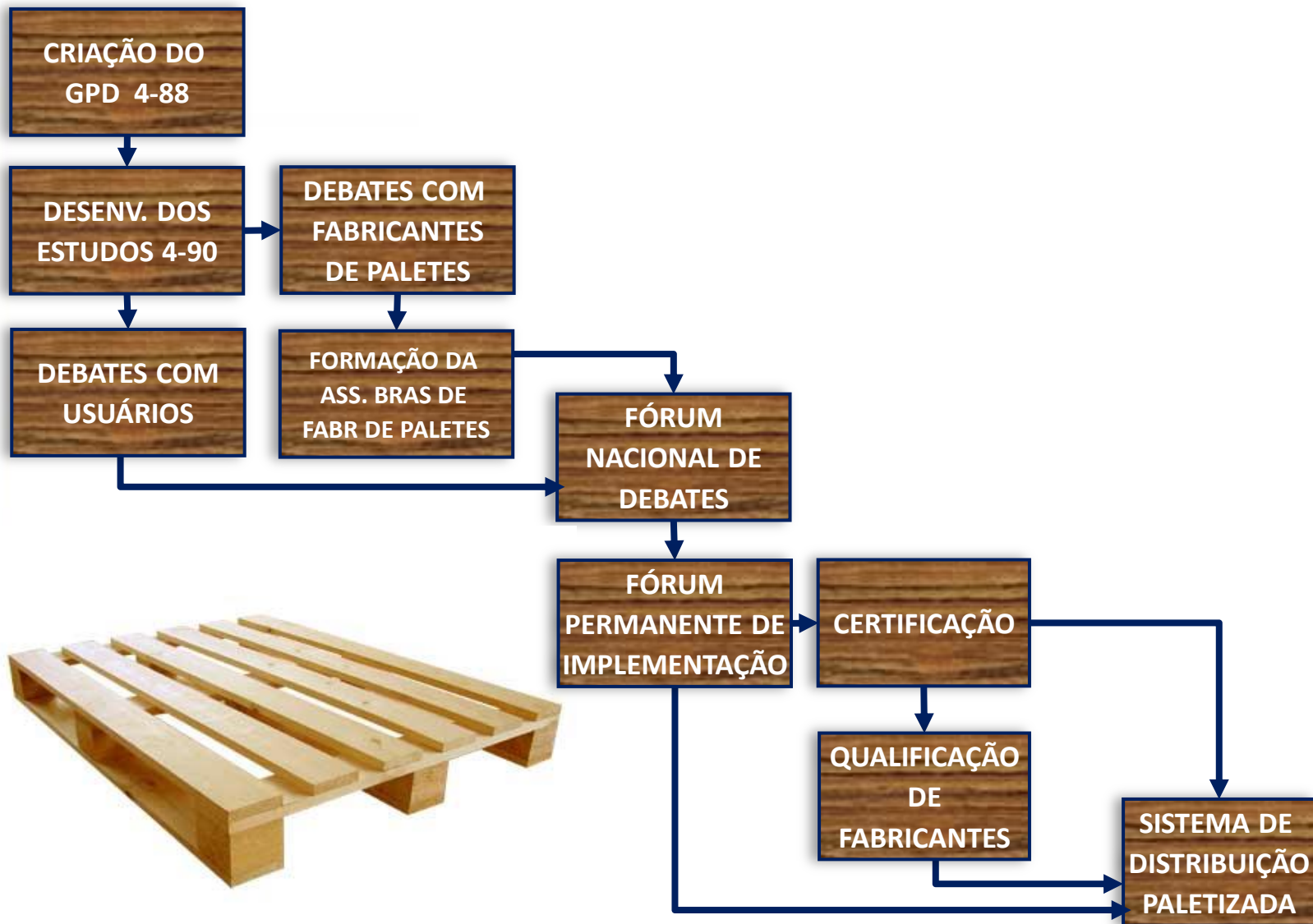

SEQUENCIA LÓGICA

FLUXOGRAMA PARA PLANEJAMENTO INTEGRAL DO PALETE DE DISTRIBUIÇÃO NACIONAL

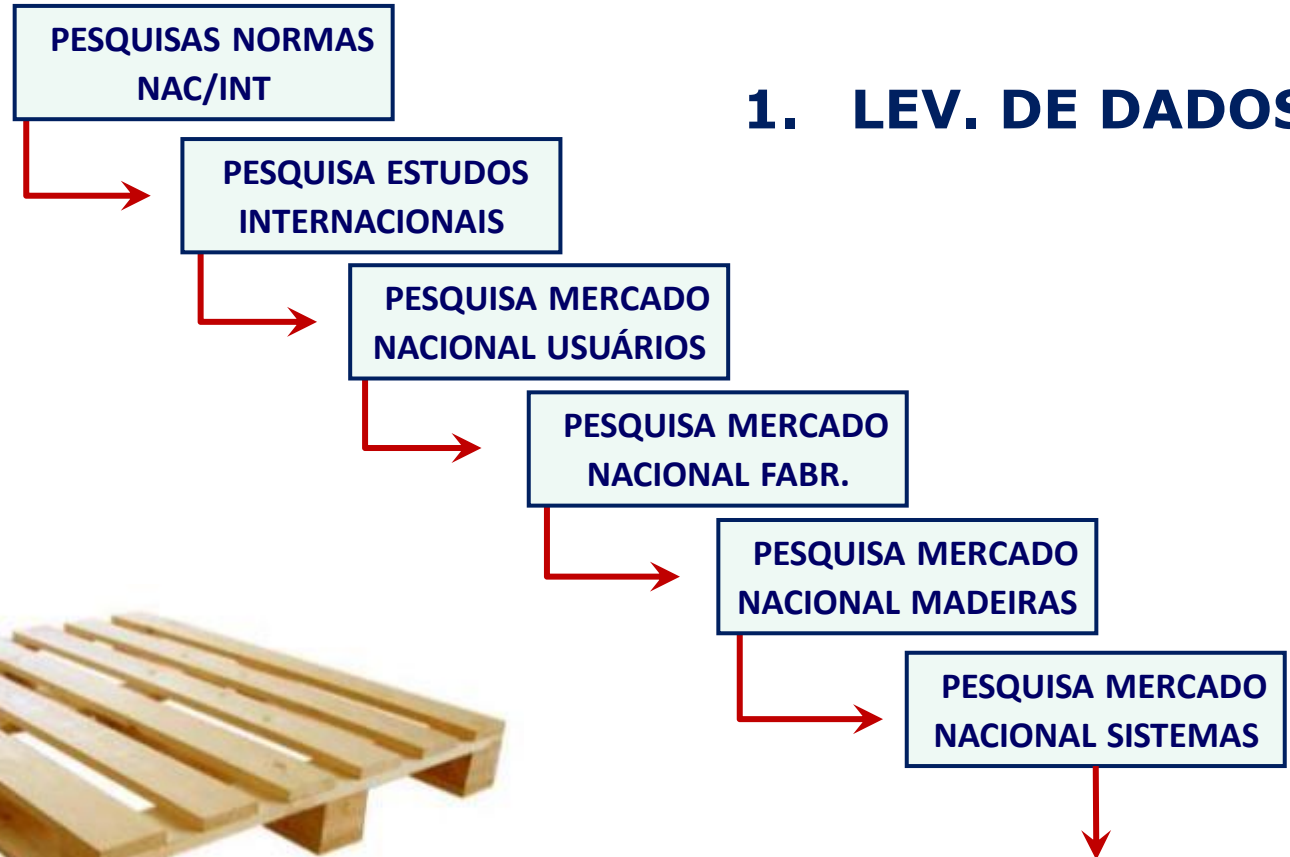

1. LEV. DE DADOS



SEQUENCIA LÓGICA

FLUXOGRAMA PARA PLANEJAMENTO INTEGRAL DO PALETE DE DISTRIBUIÇÃO NACIONAL

2. DEFINIÇÃO

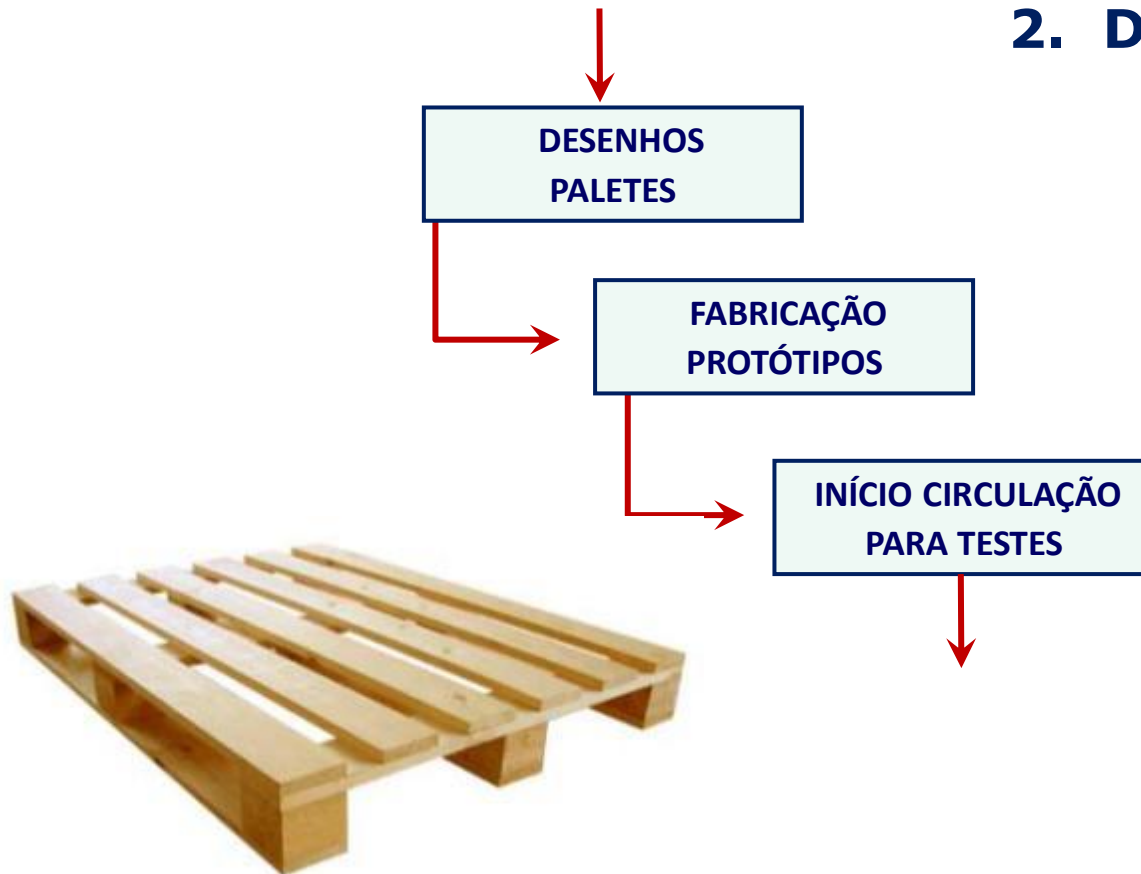

SEQUENCIA LÓGICA

FLUXOGRAMA PARA PLANEJAMENTO INTEGRAL DO PALETE DE DISTRIBUIÇÃO NACIONAL

3. DESEMPENHO

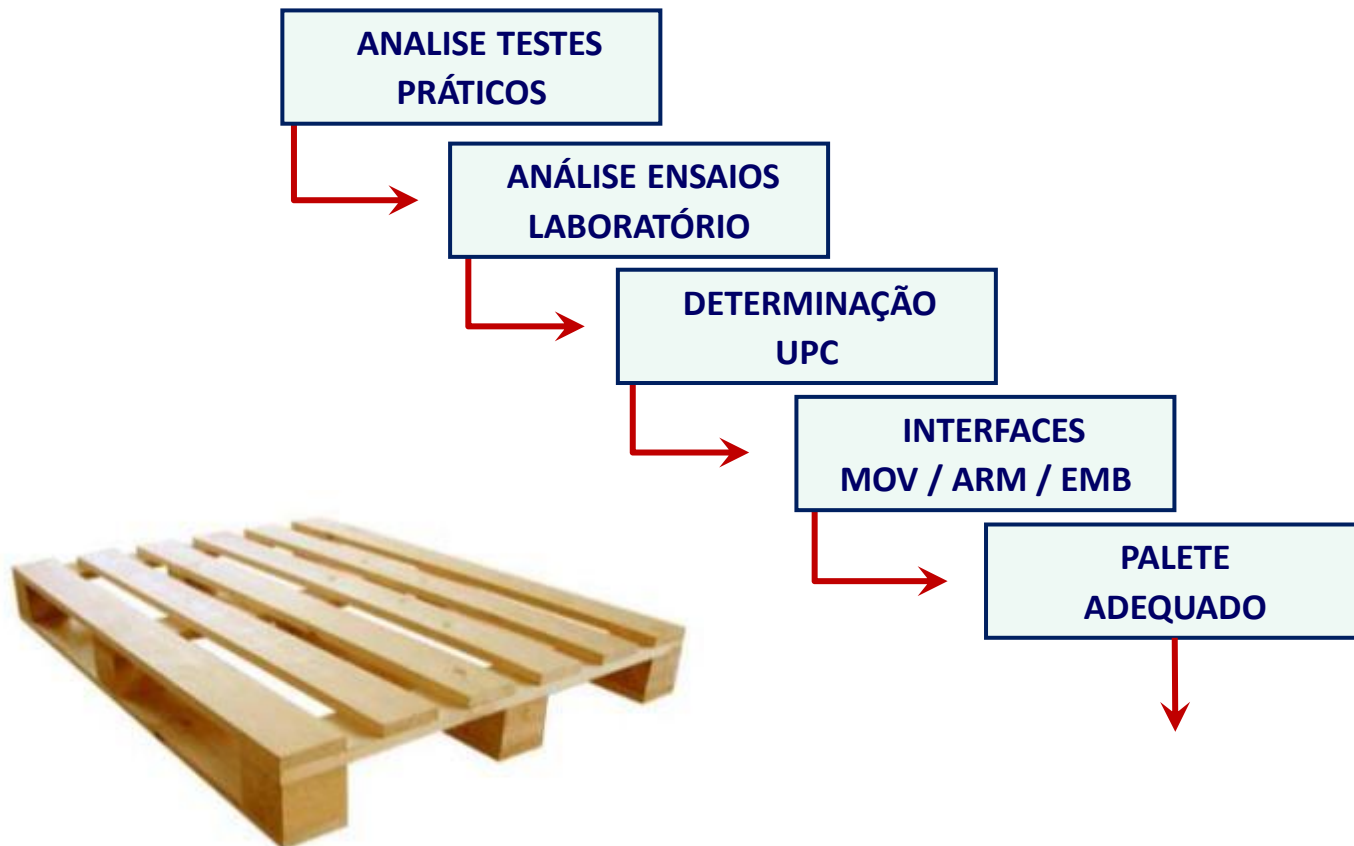

SEQUENCIA LÓGICA

FLUXOGRAMA PARA PLANEJAMENTO INTEGRAL DO PALETE DE DISTRIBUIÇÃO NACIONAL

4. ESPECIFICAÇÃO



SEQUENCIA LÓGICA

FLUXOGRAMA PARA PLANEJAMENTO INTEGRAL DO PALETE DE DISTRIBUIÇÃO NACIONAL

5. ANAL. ECON. / IMP.

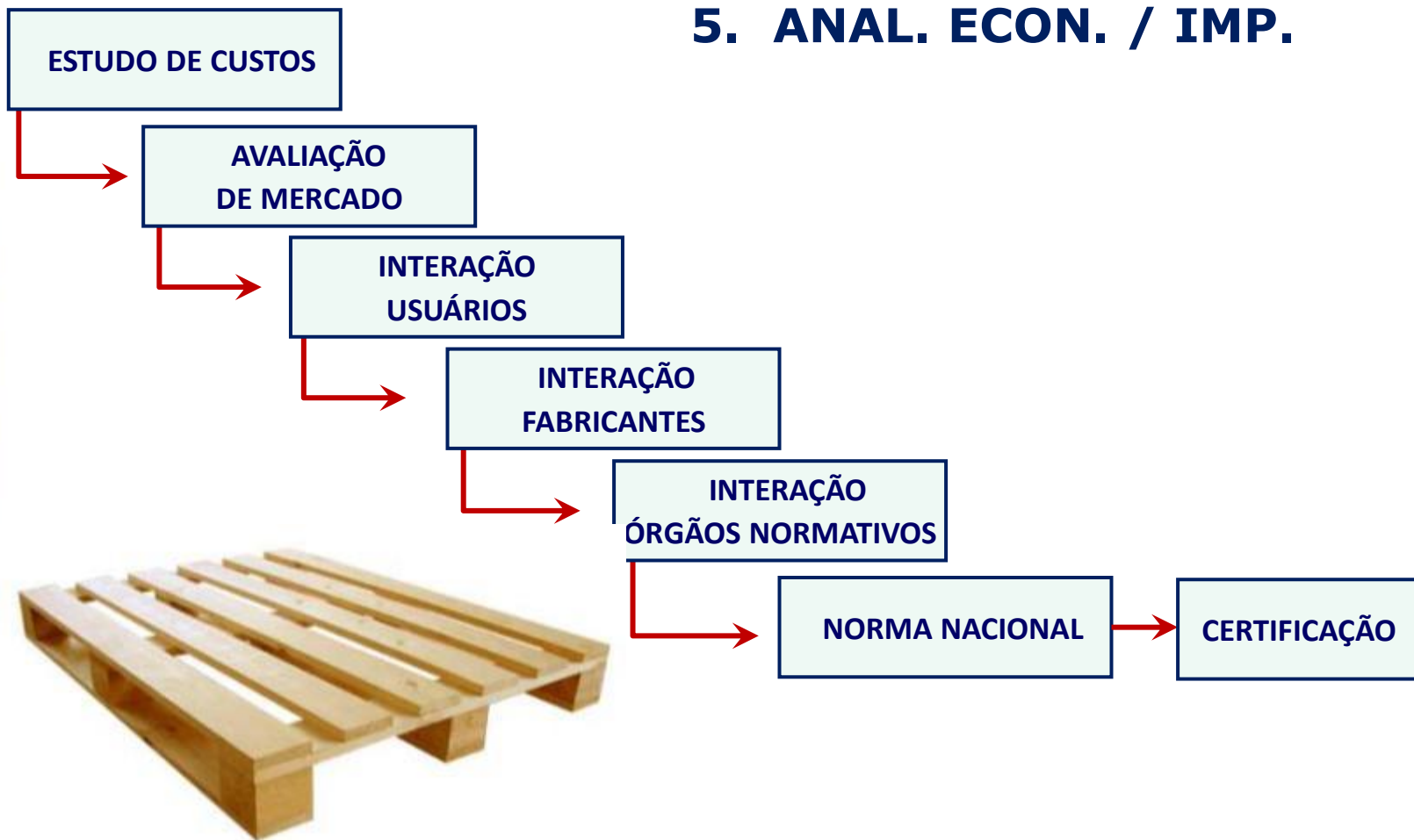

ENTIDADES PARTICIPANTES

- **ABIA – ASSOCIAÇÃO BRASILEIRA DA ALIMENTAÇÃO**
- **ABIAF – ASSOCIAÇÃO BRASILEIRA DA INDUSTRIA DE ARMAZENAGEM FRIGORIFICA**
- **ABIPLA – ASSOCIAÇÃO BRASILEIRA DAS INDUSTRIAS DE PRODUTOS DE LIMPEZA E AFINS**
- **ABPO – ASSOCIAÇÃO BRASILEIRA DE PAPELÃO ONDULADO**
- **ABIVIDRO – ASSOCIAÇÃO BRASILEIRA DAS INDUSTRIAS AUTOMÁTICAS DE VIDRO**
- **EAN – BRASIL**
- **ABRAPEM – ASSOCIAÇÃO BRASILEIRA DE PRODUTORES DE EMBALAGEM DE MADEIRA**
- **ABPM – ASSOCIAÇÃO BRASILEIRA DOS PRODUTORES DE MADEIRA**
- **ANFIR – ASSOCIAÇÃO NACIONAL DE FABRICANTES DE IMPLEMENTOS RODOVIÁRIOS**
- **NTC – ASSOCIAÇÃO NACIONAL DAS EMPRESAS DE TRANSPORTES RODOVIÁRIOS DE CARGA**
- **ADICERV – ASSOCIAÇÃO DOS DISTRIBUIDORES DE CERVEJA**
- **ABFCC – ASSOCIAÇÃO BRASILEIRA DE FABRICANTES COCA COLA**
- **IPT – INSTITUTO DE PESQUISAS TECNOLÓGICAS**



OBJETIVOS INICIAIS

OS PRINCIPAIS FUNDAMENTOS ERAM:

- **REDUÇÃO DE CUSTOS EM ATÉ 60%;**
- **PESO MÁXIMO DE 35 KG;**
- **CAPACIDADE DE CARGA DE 1.200 KG;**
- **4 ENTRADAS, REVERSÍVEL ATENDENDO TODOS OS SISTEMAS E MÉTODOS DE MOVIMENTAÇÃO E ARMAZENAGEM**

EM AGOSTO DE 1990 FOI ENTÃO CRIADO O CPP – COMITÊ PERMANENTE DE PALETIZAÇÃO EM SOLENIDADE PRESIDIDA PELO PRESIDENTE DA ABRAS, INICIANDO ENTÃO TODO O PLANO DE IMPLANTAÇÃO DO PBR

QUEM SOMOS



CPP É COMPOSTO E REGIDO PELAS SEGUINTE DOCUMENTAÇÕES:

- **REGULAMENTO INTERNO.**
- **NORMA DE ESPECIFICAÇÃO DO PBR I.**
- **NORMA DE ESPECIFICAÇÃO DO PBR II.**
- **DESENHO VC-CPP-001.**
- **DESENHO VS-CPP-002.**
- **CONTRATO DE CESSÃO DE USO DA MARCA PBR.**
- **RAA – RELATÓRIO ANUAL DE ATIVIDADES.**
- **ROTEIRO PARA AUDITORIA DE FABRICANTE DE PALETE.**

INICIO DO PBR

I FORUM NACIONAL DE PALETIZAÇÃO.

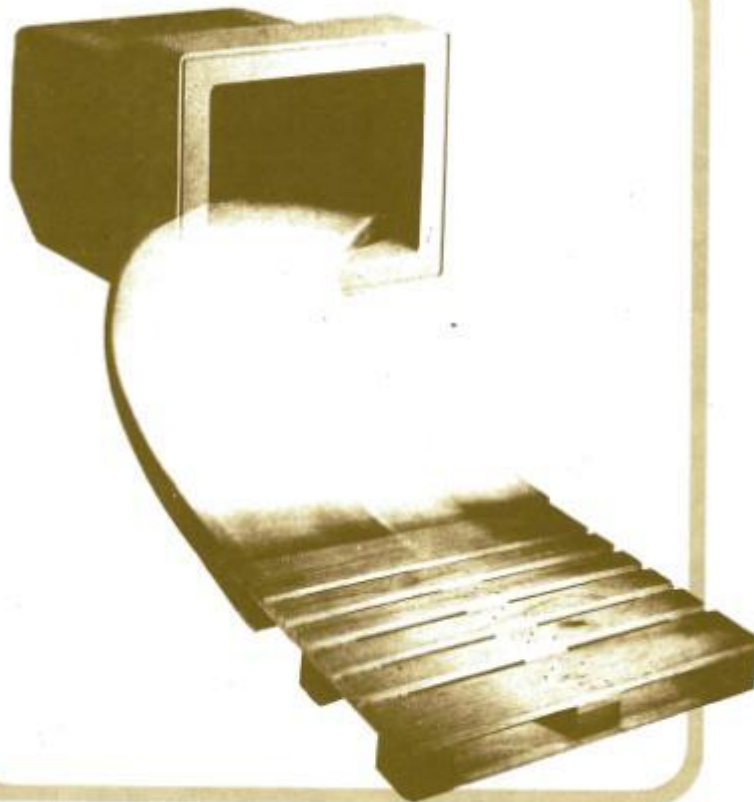

abras

Dia 30/08/90
Centro de Convenções Rebouças
Grande Auditório
Av. Rebouças, 600 - São Paulo - SP.

PROGRAMA

- 8:00h - Credenciamento
- 8:30h - Abertura: Levy Nogueira - Vice-presidente da ABRAS
- 9:00h - "Os caminhos para exploração racional de madeira nativa e reflorestada e sua aplicação na fabricação de paletes".
Nodário Raimundo Santos de Azevedo - Presidente da ABPM
- Mesa Redonda
Coordenador: Paulo Lima - Pão de Açúcar
Debatedores: Getúlio Maschio - ABRAPEM
Giovani R. Rosa - ABRAPEM
Nelton De Zorzi - Cia De Zorzi de Papéis
João Vitor Frugis - Frugis
Martinho Canozo - Canozo Madeiras
- 10:30h - Intervalo para café
- 11:00h - "O palete como elemento de distribuição física - as razões da padronização".
Paulo Lima - Diretor de Armazenagem e Transporte do Pão de Açúcar
- 11:00h - Debate
- 12:30h - Almoço
- 13:00h - Apresentação dos trabalhos do GPD - Grupo Paleta de Distribuição - ABRAS
J.G. Vantine - Diretor Geral da Vantine & Associados
- 14:00h - Intervalo para café
- 14:15h - Apresentação dos resultados dos testes e ensaios do palete padrão para distribuição
Luís Tadashi - IPT
Rejane A. Vasco - Don Vital
Rubens Brambilla - Gessy Lever
Amélio F. Fabbro - Nestlé
Claudirceu Marra - Pão de Açúcar
- 14:15h - Mesa Redonda para apresentação de:
- Norma de especificação do palete
- Norma de qualificação de fabricante
- Formação de comitê permanente de paletização
Apresentação: Núcleo permanente do GPD
Coordenação: J. G. Vantine - Vantine & Associados
- 15:30h - Encerramento

está incluído no preço da inscrição:

- Revista Superhiper abordando o tema
- Cópia do Estudo para desenvolvimento do palete padrão para distribuição
- Cópia da Norma de especificação
- Cópia da Norma de qualificação
- Lanche executivo no almoço

O PROJETO

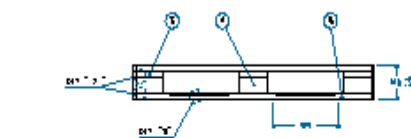

VISTA "A"

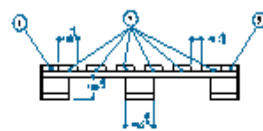

VISTA "B"

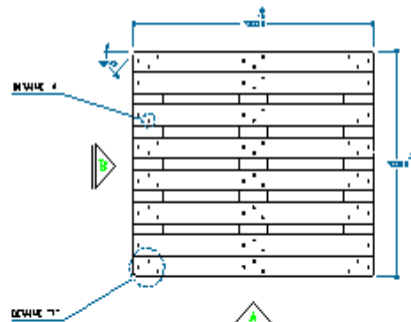

VISTA SUPERIOR

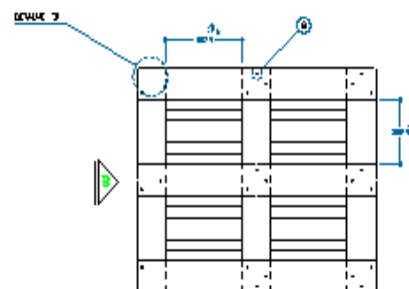

VISTA INFERIOR

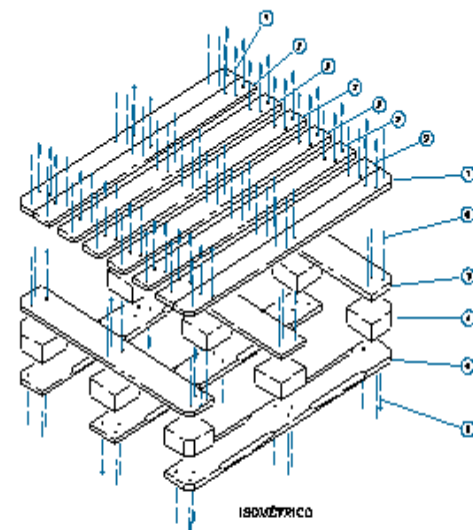

ISOMÉTRICO

DETALHES

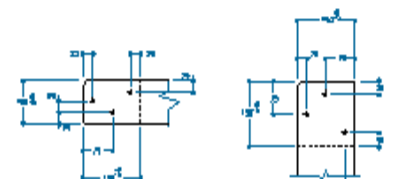

DETALHE 1

DETALHE 2

DETALHE PREPARAÇÃO

1/20



DETALHE 3



DETALHE 4

MARCAÇÃO

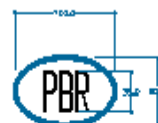

MARCAÇÃO DO FABRICANTE

MARCAÇÃO DO FABRICANTE

MARCAÇÃO DO FABRICANTE



MARCAÇÃO DO FABRICANTE

MARCAÇÃO DO FABRICANTE

LEITURA DO MARCADOR
O MARCADOR DE IDENTIFICAÇÃO DO PRODUTO E DO FABRICANTE DEVE SER LIDO NA FORMA DE CÍRCULO E QUADRADO.

Obs. Desenhos em abas não são considerados responsáveis - empresa CPP/ABRAS

ITEM	QT.	DESIGNAÇÃO	MATERIA-PRIMA	DIMENSÕES (mm)
06	128	PRESO C/ CORDÃO HELICOIDAL	Agri Comum	2,8 x 58 (Código Interno)
05	3	TABLA FACE INTERIOR	GRUPO 1	2472 x 1002 x 1000
04	9	BLOCO APOIO LONGARINA (FOCO)	GRUPO 2	762 x 1002 x 1000
03	3	TABLA TRANSVERSAL	GRUPO 2	2472 x 1002 x 1000
02	6	TABLA SUPERIOR INTERNA	GRUPO 1	2472 x 1002 x 1000
01	2	TABLA SUPERIOR EXTERNA	GRUPO 2	2472 x 1002 x 1000

--	--	--	--

TÍTULO: **PALETE PADRÃO DE DISTRIBUIÇÃO - PBR I**

PROJETO	NOME	DATA	ESCALA	DESENHADO POR
DESIGNO	J.S. VANTONE	15/02/99	1:10	J.S. VANTONE
REVISÃO	WANDER H. PADO	15/02/99		WANDER H. PADO
APROVADO POR	J.S. VANTONE	15/02/99		J.S. VANTONE



A Marca da Logística

www.vantime.com.br